

**Departamento de
Lenguaje y CRA**



Plan lector

“Como agua para chocolate”

Laura Esquivel

Segundo medio B

Profesora Samantha Klarián Embry



Género: narrativo

Subgénero: Novela



Protocolo Plan lector

Estructura

1. Contextualización de libro y su autor.
2. Socialización de evaluación.
3. Cuestionario obligatorio.
4. Evaluación.

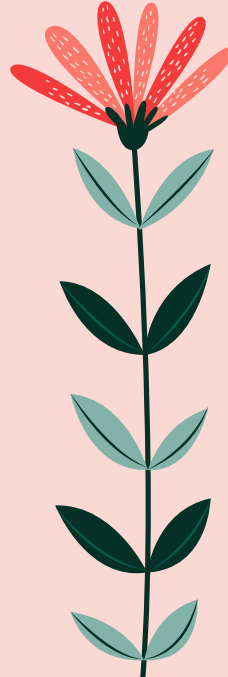

No olvidar

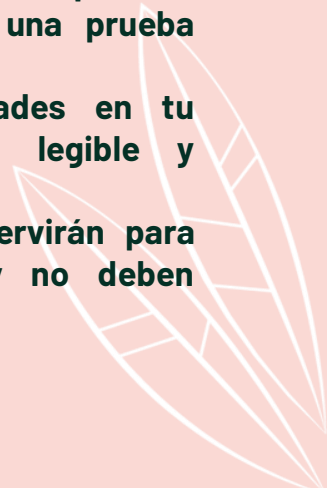
- La modalidad de evaluación es flexible, eso significa que no necesariamente será una prueba escrita.
 - Resuelve las actividades en tu cuaderno, con letra legible y cuidando tu ortografía.
 - Las actividades te servirán para apoyar tu lectura, y no deben enviarse.
- 

Laura Esquivel

Laura Beatriz Esquivel Valdés (más conocida como Laura Esquivel), Cuauhtémoc, Ciudad de México; 30 de septiembre de 1950. Es una escritora y política mexicana. Es internacionalmente conocida por su obra "Como agua para chocolate" publicada en 1989, traducida en más de 30 idiomas.

Realizó estudios de Teatro y Creación Dramática por el Centro de Arte Dramático A.C. (CADAC) en la especialidad en Teatro Infantil. Es licenciada en Educación Preescolar (1966-1968), instructora del Taller de teatro y literatura infantil (1977), instructora del Taller de asesora de guiones Tlaxcala y Oaxaca (1998 - 2002) e Instructora del Taller Laboratorio de escritura en Oaxaca, Michoacán y España (1999).

En 1989 obtuvo un gran éxito con la novela Como agua para chocolate, que sería llevada al cine por Alfonso Arau en 1992, partiendo del guión escrito por la propia Laura Esquivel. El relato de una historia de amor desde los fogones de una cocina conquistó al público y a la crítica, que habló, no ya de realismo mágico al modo de los Cien años de soledad de García Márquez, sino de la magia de la literatura o la literatura mágica al referirse a esta obra. Se realizaron traducciones a decenas de idiomas y, en 1994, la novela recibió el premio American Bookseller Book of the Year en Estados Unidos.



OBRAS

- **Como agua para chocolate (1989)**
- **La ley del amor (1995)**
- **Íntimas succulencias (1998)**
- **Estrellita marinera (1999)**
- **El libro de las emociones (2000)**
- **Tan veloz como el deseo (2001)**
- **Malinche (2004)**

más conocidas



Como agua para chocolate...



La acción de la novela se sitúa a principios del siglo XX, en los tiempos de la Revolución mexicana. El drama de Tita, la protagonista, empieza cuando, a los quince años, anuncia a su madre, Mamá Elena, que Pedro Muzquiz le ha pedido relaciones (casarse con ella). La respuesta no admite réplica: Tita es la hija menor, y por tradición familiar a ella le corresponde cuidar de por vida a su madre. Así pues, cuando Pedro Muzquiz se presenta en el rancho para pedir la mano de Tita, Mamá Elena se niega, pero se muestra dispuesta a concederle la de su hija Rosaura. Pedro acepta con el solo objeto de poder estar cerca de la muchacha a la que realmente ama.

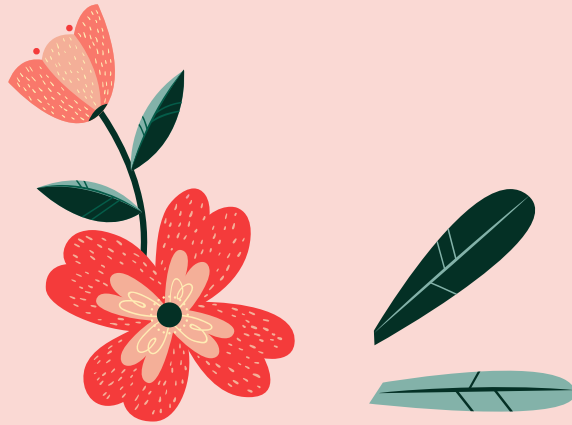

Cada capítulo se corresponde con un mes del año

Marcando el paso de las estaciones en la vida de Tita durante veintiún años, y su amor imposible, Pedro.

Antes de iniciar la resolución de actividades, y con lo que has leído hasta el momento, responde la siguiente pregunta en tu cuaderno

¿Por qué crees tú que al reseñar esta novela hablan de “literatura mágica”? Justifica.

Actividad 1: responde las siguientes preguntas en tu cuaderno. No olvides justificar tus respuestas.



1

¿Qué opinas de la decisión que tomó Pedro para estar cerca de Tita?



2

Con respecto a la tradición familiar de Tita
¿Qué opinas acerca de ello? ¿Estás de acuerdo?



3

¿Por qué crees tú que la cocina es tan importante para Tita?

Actividad 2:

- * Describe psicológicamente los siguientes personajes.
- * Cita con dos pasajes del libro en el que se demuestre la descripción que hiciste.

Tita

Pedro

M^a Elena

Gertrudis

John Brown



Actividad 3

Elige un personaje de esta icónica novela, y en tu cuaderno, escríbele una carta en la cual expreses qué piensas de ella o él, dándole consejos, o simplemente contándole lo que sus acciones te hicieron pensar y sentir.

No olvides seguir el formato de la carta, el cual aparece en la siguiente diapositiva.



Estructura para escribir una carta.

The image shows a template for writing a letter, enclosed in a black border. At the top left is a box for the sender's address, labeled "Dirección de envío" with a dotted line and a small square icon for a stamp. To its right is an envelope icon labeled "Remite" with a dotted line. Below these are two dashed boxes: "Saludo" on the left and "Fecha" on the right. The main body of the letter is a large area with horizontal dashed lines, starting with a dashed oval labeled "Texto". At the bottom left is a dashed box labeled "Despedida", and at the bottom center is a dashed box labeled "Firma". The website "papelisimo.es" is printed in the bottom right corner.

Dirección de envío

Remite

Fecha

Saludo

Texto

Despedida

Firma

papelisimo.es

Actividad 4

Responde el siguiente cuestionario con letra clara y legible en tu cuaderno

- 1.- ¿Bajo qué circunstancias nace Tita?
- 2.- ¿Qué tipo de relación tiene Tita con su madre?
- 3.- ¿Por qué Pedro se casa con Rosaura?
- 4.- ¿De qué forma Tita mantenía una relación sensual con Pedro?
- 5.- ¿Qué plato hace Tita Con las rosas que le regala Pedro? ¿Cuál es su efecto?
- 6.- ¿Cómo muere Mamá Elena? ¿Qué secreto escondía la madre de Tita en la caja?
- 7.- Las tres hermanas De la Garza tienen personalidades muy diferentes. Describa a las tres.
- 8.- ¿Por qué el doctor John se lleva a Tita a la ciudad? ¿Qué rol cumple en la novela?
- 9.- ¿Qué sucede la noche en que Tita y Pedro tienen relaciones sexuales?
- 10.- Explique el papel de Nacha en la novela y por qué ella es importante para Tita.
- 11.- ¿Cuál es el final de Rosaura? ¿Qué sucede con Esperanza?
- 12.- Relate el final de la historia de Tita y Pedro. ¿Por qué tiene este final?
- 13.- ¿De qué modo Tita termina con la tradición de la familia de la Garza
- 14.- ¿En su opinión qué tipo de mujer es Tita? Es una mujer fuerte, de rasgos feministas, o es débil y sumisa.
- 15.- ¿Qué críticas harías a la actuación de la madre de Tita en la novela? ¿Cómo se justifica?
- 16.- ¿Qué relación existe entre la memoria de Tita y la cocina?

Biblioteca digital



Puedes encontrar el libro digital en el siguiente enlace:

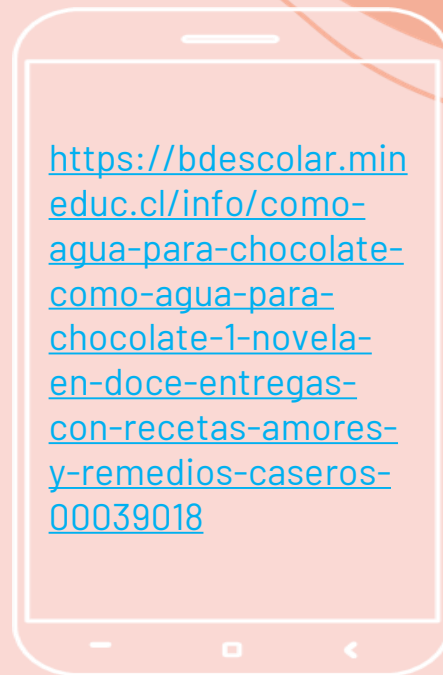

¡FELICITACIONES POR TU TRABAJO Y DEDICACIÓN!

